



**HAUTE-CORSE**

*Liberté  
Égalité  
Fraternité*

RECUEIL DES ACTES  
ADMINISTRATIFS SPÉCIAL  
N°2B-2023-06-006

PUBLIÉ LE 27 JUIN 2023

# Sommaire

**PREFECTURE DE LA HAUTE CORSE / SIDPC**

2B-2023-06-27-00002 - Arrêté fermeture des massifs 2023 (16 pages)

Page 3

PREFECTURE DE LA HAUTE CORSE

SIDPC

2B-2023-06-27-00002

Arrêté fermeture des massifs 2023

**Arrêté n°2B-2023-06-27-00002 en date du 27 juin 2023  
réglementant l'accès des personnes, la circulation et/ou le stationnement des véhicules dans les  
massifs forestiers de l'Agriate, du Fango, de Bonifato, de Tartagine-Melaja, du Verghellu et du  
Manganellu, durant la campagne feux de forêts 2023**

Le préfet de la Haute-Corse

- Vu** le Code Général des Collectivités, notamment les articles L. 2212-1 et L. 2215-1 ;
  - Vu** le Code Forestier, notamment les articles L. 131-6 et R. 131-4 ;
  - Vu** le décret n° 2004-374 du 29 avril 2004 relatif aux pouvoirs des préfets, à l'organisation et à l'action des services de l'État dans les régions et les départements ;
  - Vu** le décret du 20 juillet 2022 publié au journal officiel portant nomination du Préfet de la Haute-Corse, Monsieur Michel PROSIC;
  - Vu** l'arrêté préfectoral permanent N° 2B-2021-05-03-00004 du 03 mai 2021 relatif à la réglementation de l'emploi du feu sur l'ensemble du département de la haute-Corse ;
  - Vu** le dispositif d'assistance météorologique aux incendies de forêt en zone Sud – ordre de service 2023 ;
  - Vu** l'avis du Service d'Incendie et de Secours de la Haute-Corse ;
  - Vu** l'avis de la Direction Départementale des Territoires de la Haute-Corse ;
  - Vu** l'avis de la Direction Régionale de l'Office National des Forêts ;
- Considérant** que le département de la Haute-Corse est particulièrement exposé au risque d'incendie de forêts ;
- Considérant** que les massifs forestiers du département de la Haute-Corse sont particulièrement affectés par le risque d'incendie de forêts ;
- Considérant** la nécessité de limiter la pénétration dans les massifs forestiers, lors d'un risque incendie de forêts de niveau très sévère ou extrême ;
- Sur** proposition de la directrice de cabinet du préfet,

## ARRÊTE

### **ARTICLE 1<sup>er</sup> : Objet**

Durant la période du 16 juin au 16 septembre 2023 inclus, chaque jour (J) où, pour une zone météorologique donnée, la prévision de danger d'incendies de forêts émise la veille (J-1) par le Centre Météorologique Interrégional Sud-Est est de niveau 5 « Très Sévère » ou de niveau 6 « Extrême », l'accès des personnes, la circulation et/ou le stationnement des véhicules sont interdits sur les sentiers, les pistes et chemins non revêtus des massifs forestiers mentionnés à l'article 3, et sur les portions de routes faisant état d'arrêtés spécifiques.

### **ARTICLE 2 : Zones météorologiques**

Le département de la Haute-Corse est divisé en huit zones météorologiques dont trois intègrent les massifs forestiers mentionnés à l'article 3 du présent arrêté :

- Zone n° 213 Nebbiu-Agriate : Agriate Est
- Zone n° 217 Balagne : Agriate Ouest, Fango, Bonifato
- Zone n° 216 Monti : Tartagine-Melaja, Verghellu, Manganelu

La cartographie des limites de ces massifs forestiers figure en Annexe 1 du présent arrêté.

### **ARTICLE 3 : Massifs concernés et points de fermeture**

Les jours de fermeture des massifs, l'accès des personnes, la circulation et/ou le stationnement des véhicules, les sentiers, pistes, voies et routes d'accès aux massifs sont réglementés. Les points de fermeture et modalités d'accès sont détaillés en annexe :

- Annexe 2 : Territoire de l'Agriate,
- Annexe 3 : Massif forestier du Fango,
- Annexe 4 : Massif forestier de Bonifato,
- Annexe 5 : Massif forestier de Tartagine-Melaja,
- Annexe 6 : Massif forestier du Verghellu,
- Annexe 7 : Massif forestier du Manganelu.

### **ARTICLE 4 : Mesures de prévention**

Les jours de fermeture du massif, les travaux et usages d'appareils de toute nature pouvant être à l'origine d'un départ de feu y sont interdits conformément à l'arrêté préfectoral permanent N° 2B-2021-05-03-00004 du 03 mai 2021 relatif à la réglementation de l'emploi du feu sur l'ensemble du département de la haute-Corse.

### **ARTICLE 5 : Dérogations**

Les dispositions de l'article 1<sup>er</sup> ne s'appliquent pas aux propriétaires et locataires des fonds desservis, et, dans le cadre de leurs missions :

- aux agents fonctionnaires d'État,
- aux agents du Service d'Incendie et de Secours,
- aux agents de la Collectivité de Corse,
- aux agents du Conservatoire du Littoral,
- aux agents de l'Office National des Forêts,
- aux agents du Parc Naturel Régional de Corse,
- aux agents de l'Office Français de la Biodiversité,
- aux militaires de la Délégation Départementale, Gendarmerie et Sécurité Civile.

#### **ARTICLE 6 : Information – Communication**

La fermeture de chaque massif forestier est portée à la connaissance des autorités et opérateurs chargés d'en assurer l'exécution par le Service Interministériel de Défense et de Protection Civiles dès la publication, par Météo France, de la prévision du niveau de risque feu de forêts.

L'avis au public est publié sur le site internet de l'État en Haute-Corse <http://www.haute-corse.gouv.fr/>, via les réseaux sociaux de la préfecture de la Haute-Corse et par voie de presse.

#### **ARTICLE 7 : Notification / publication**

Le Secrétaire Général de la préfecture de Haute-Corse, la Directrice de Cabinet du Préfet, les Sous-Préfets de Calvi et Corte, la Directrice Départementale des Territoires de Haute-Corse, le Directeur départemental du Service d'Incendie et de Secours de Haute-Corse, le Commandant du Groupement de Gendarmerie de Haute-Corse, la Directrice Départementale de la Sécurité Publique de Haute-Corse, le Président du Conseil Exécutif de la Collectivité de Corse, le Directeur Régional de l'Office National des Forêts de Corse, les maires des communes de Calenzana, Galéria, Manso, Mausoleo, Moncale, Olmi-Cappella, Palasca, Pioggiola, Saint-Florent, San Gavino di Tenda, Santo Pietro di Tenda, Vallica, Venaco, Vivario, sont chargés, chacun en ce qui le concerne, de l'exécution du présent arrêté qui sera leur sera notifié et qui sera publié au Recueil des Actes Administratifs de la Préfecture de la Haute-Corse.

#### **ARTICLE 8 : Voies et délais de recours**

Conformément aux dispositions des articles R.421-1 à R.421-5 du code de justice administrative, le présent arrêté peut faire l'objet d'un recours contentieux devant le tribunal administratif de Bastia dans le délai de deux mois à compter de sa notification ou de sa publication.

Les particuliers et personnes morales de droit privé peuvent saisir le juge administratif, échanger des documents avec la juridiction de manière dématérialisée et suivre l'avancement de leur dossier via l'application télérécourse citoyens <https://citoyens.telerecours.fr>.

Le Préfet,  
**ORIGINAL SIGNE**

Michel PROSIC

ANNEXE 1 – Zones météorologiques  
Arrêté n°2B-2023-06-27-00002 en date du 27 juin 2023

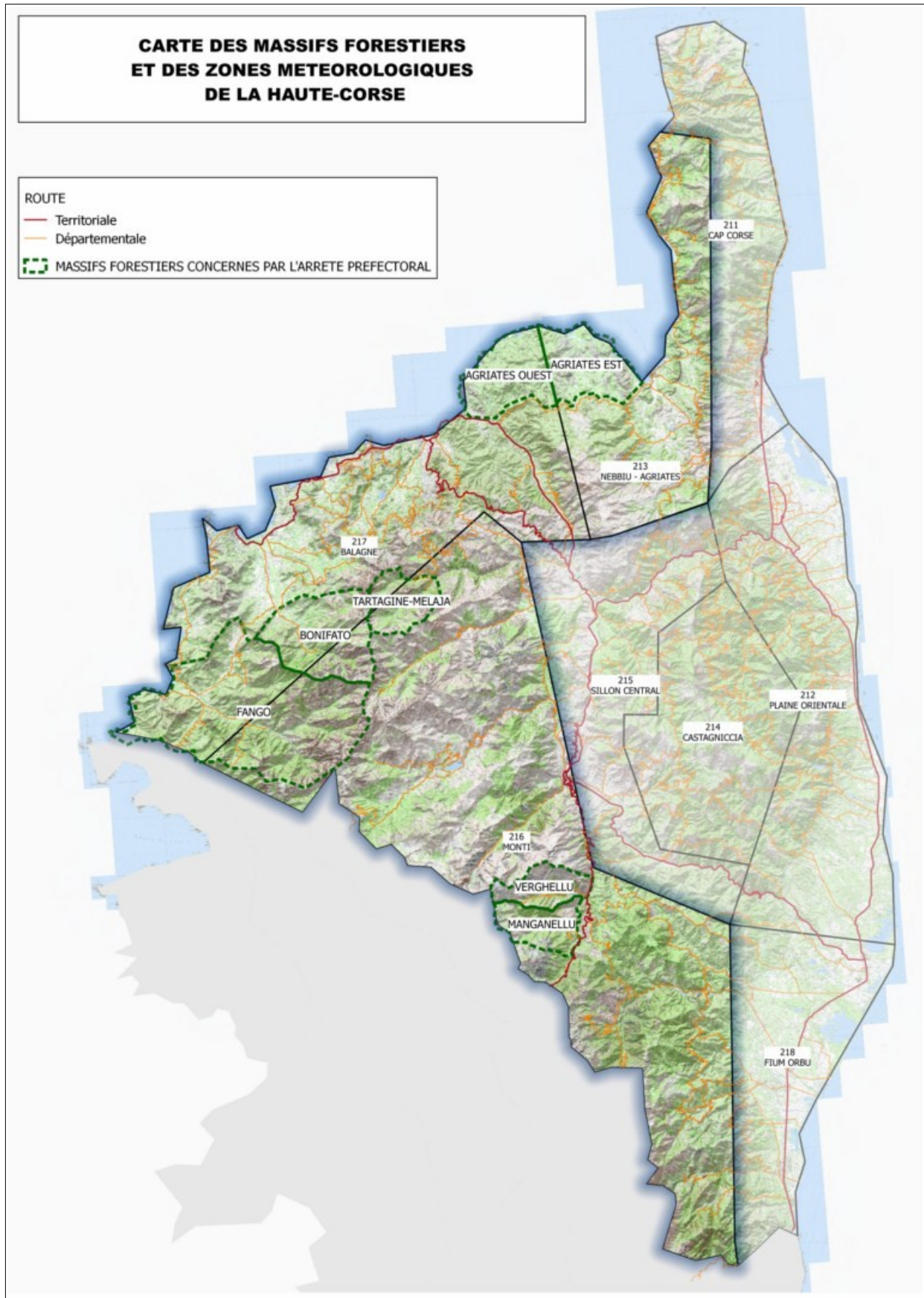

**ANNEXE 2 – Territoire de l'Agriate**  
**Arrêté n°2B-2023-06-27-00002 en date du 27 juin 2023**

Les jours où le risque météorologique d'incendie de forêt est de niveau  
**Très Sévère** ou **Extrême**, le Territoire de l'Agriate est fermé au public.

Le conservatoire du littoral de Corse est en charge de la gestion du Territoire de l'Agriate.

**Localisation des points de fermeture des accès au Territoire de l'Agriate :**

- entrée de la piste de Malfalcu depuis la route départementale n° 81,
- entrée de la piste de Terricie depuis la route territoriale n° 30,
- entrée de la piste de Saleccia depuis la route départementale n° 81.

**Localisation des panneaux d'information aux publics :**

- port de Saint Florent,
- port d'Ile Rousse,
- quai d'embarquement plage du Lotu,
- croisement plage de Saleccia / plage du Lotu,
- plage de Ghignu,
- anse de Peraiola.

**Interdiction de circulation et de stationnement pour les véhicules :**

- la circulation et le stationnement sont interdits sur les pistes de Saleccia, de Malfalcu, et de Terricie.



**ANNEXE 2 – Territoire de l'Agriate**  
**Arrêté n°2B-2023-06-27-00002 en date du 27 juin 2023**



**MASSIF AGRIATES**

Cartographie des mesures applicables lors de fermeture du massif forestier

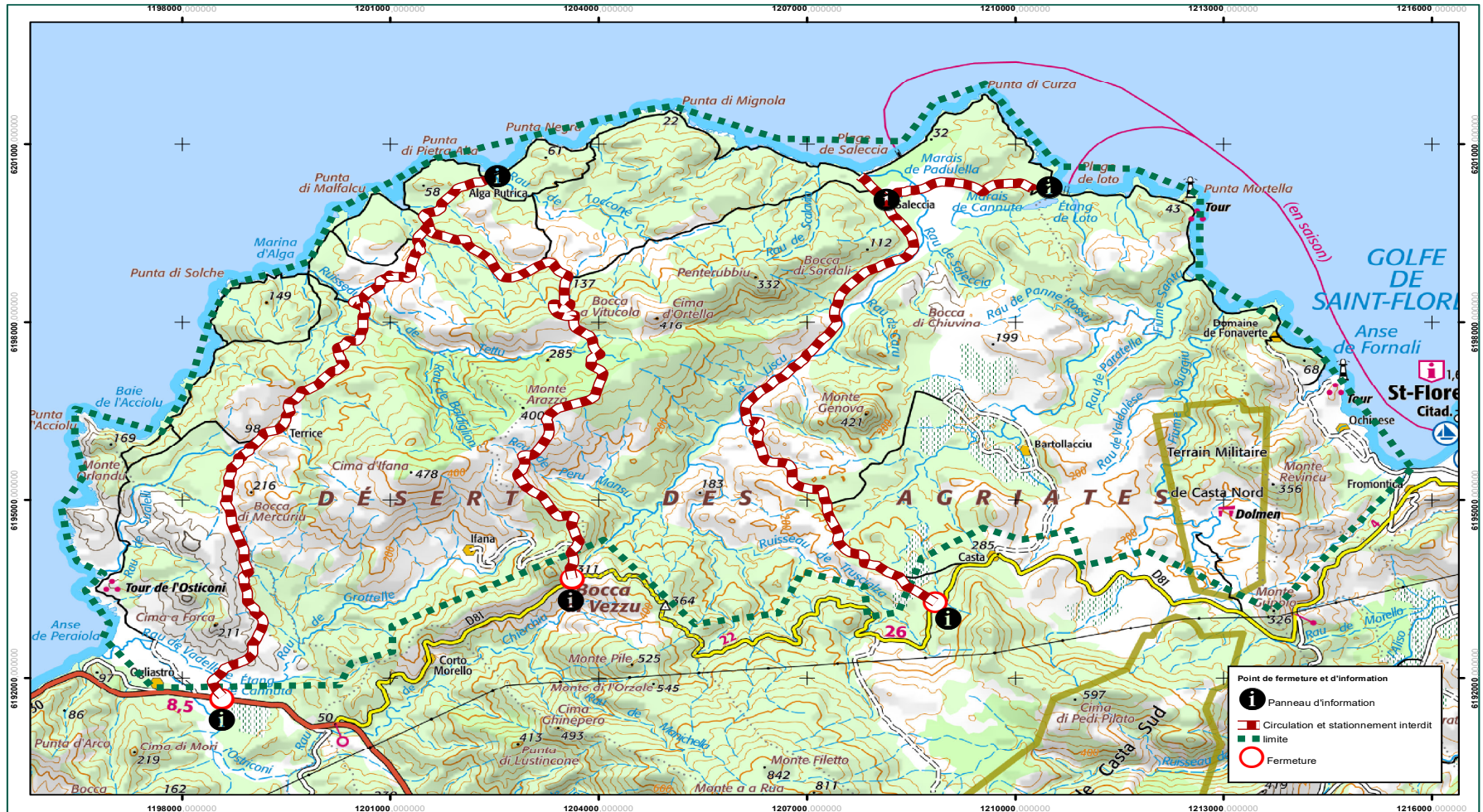

**ANNEXE 3 – Massif forestier du Fango**  
**Arrêté n°2B-2023-06-27-00002 en date du 27 juin 2023**

Les jours où le risque météorologique d'incendie de forêt est de niveau  
**Très Sévère** ou **Extrême**, le massif du Fango est fermé au public.

**Localisation des points de fermeture des accès au massif du Fango :**

- Ponte Vecchiu sur la route départementale n° 351,
- Route communale en sortie du hameau de Barghiana,
- Pont de Perticato-Pirio au croisement de la route départementale n°351 et de la route départementale n° 351C,
- Refuge de Puscaghia sur les itinéraires de randonnées pénétrant dans le massif forestier,
- Sentier Tra Mare e Monti

**Localisation des panneaux d'information aux publics :**

- Rond-point à l'entrée de la ville de Calvi T 30 direction l'aéroport D 81,
- Carrefour de SUARE croisement D 81 / D 51,
- Pont des cinq arcades D 81,
- Hameau du Fango au croisement de la route départementale n° 81 et de la route départementale n° 351.

**Interdiction de circulation et de stationnement pour les véhicules :**

- Par arrêté n°2023-5889 du 14/04/2023 du Président de Conseil Exécutif de la Collectivité de Corse, le stationnement est interdit sur la route départementale n° 351, L'aire de stationnement aménagée de « Ponte Vecchiu » n'est pas concernée.
- Par arrêté départemental n° 1855 du 30/07/2012, la circulation de tous véhicules est interdite du **15 juin** au **15 septembre** sur l'ensemble du linéaire de la route départementale n° 351c.
- Par délibération du conseil municipal de la mairie de Manso les riverains et ayant droits munis du badge de circulation seront autorisés à circuler durant ces restrictions.

**Réglementation des zones de baignades lieu dit Ponte-Vecchiu :**

- La baignade est autorisée à hauteur de 300 personnes dans la zone identifiée en risque très sévère (rouge : niveau 5)
- La baignade est interdite en risque extrême (noir : niveau 6)

**ANNEXE 3 – Massif forestier du Fango**  
**Arrêté n°2B-2023-06-27-00002 en date du 27 juin 2023**



**MASSIF DU FANGO**

Cartographie des mesures applicables lors de fermeture du massif forestier

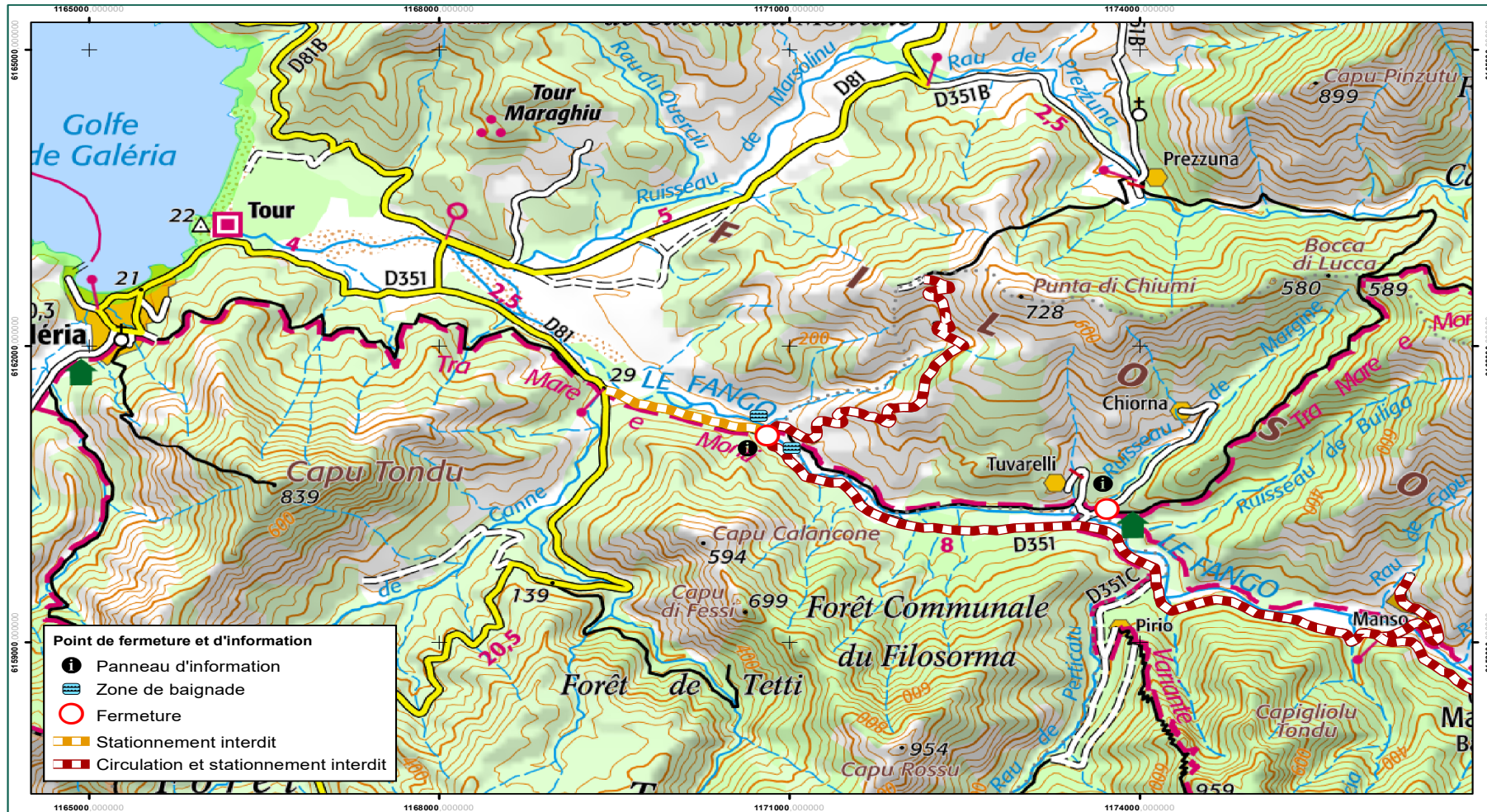
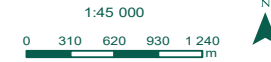

Chemin: H:\dossiers\0501\ut\Vizzavona - Cap Corse\Fabien\_BWAP\_fermeture.mxd

**ANNEXE 4 – Massif forestier de Bonifato**  
**Arrêté n°2B-2023-06-27-00002 en date du 27 juin 2023**

Les jours où le risque météorologique d'incendie de forêt est de niveau  
**Très Sévère** ou **Extrême**, le massif de Bonifato est fermé au public.

**Localisation des points de fermeture des accès au massif de Bonifato :**

- Terre plein départementale D 251 « ancienne carrière » lieu dit Ruzza
- « Auberge de la forêt » sur la route départementale n° 251,
- accès du sentier « Sambuccu » (Tra Mare e Monti),
- refuges d'Ortu di Piobbu et de Carozzu sur les itinéraires de randonnées pénétrant dans le massif,
- plateau du Stagnu – refuge d'Asco,
- entrée des itinéraires de randonnées pénétrant dans le massif depuis le village de Calenzana.

**Localisation des panneaux d'information aux publics :**

- Rond-point à l'entrée de la ville de Calvi T30 direction l'aéroport D81,
- carrefour de SUARE croisement D 81 / D 51,
- croisement de la route départementale n° 51 (en venant de Calenzana) et de la route, départementale n° 251 lieu dit Figarella,
- gîte communal commune de Calenzana

**Interdiction de stationnement pour les véhicules RD 251**

- Par arrêté du Président de Conseil Exécutif de la Collectivité de Corse, le stationnement est interdit sur la route départementale n° 251 du P.K. 8,950 (« Bocca Rezza ») au P.K. 9,300 (« Pont de Nocaghja ») sur la commune de Calenzana et le long de le D 251 du terre-plein départementale D 251 « ancienne carrière » lieu dit Ruzza au terminus « Auberge de la forêt » lors des journées de fermeture des massifs.

**Interdiction de circulation pour les véhicules et les piétons RD 251 :**

- Par arrêté du Président de Conseil Exécutif de la Collectivité de Corse, la circulation des véhicules et des piétons pourra être interdite sur la route départementale n° 251 du P.K. 0,000 au P.K 9,300, sur la commune de Calenzana. Les riverains seront autorisés à circuler durant ces restrictions sous réserve de production de justificatifs de leur domicile ou de leur lieu de travail.

**Réglementation des zones de baignades lieu dit auberge de la forêt :**

- La baignade est autorisée à hauteur de 150 personnes dans la zone identifiée en risque très sévère (rouge : niveau 5)
- La baignade est interdite en risque extrême (noir : niveau 6)

**ANNEXE 4 – Massif forestier de Bonifato**  
**Arrêté n°2B-2023-06-27-00002 en date du 27 juin 2023**



**MASSIF DE BONIFATO**

Cartographie des mesures applicables lors de fermeture du massif forestier

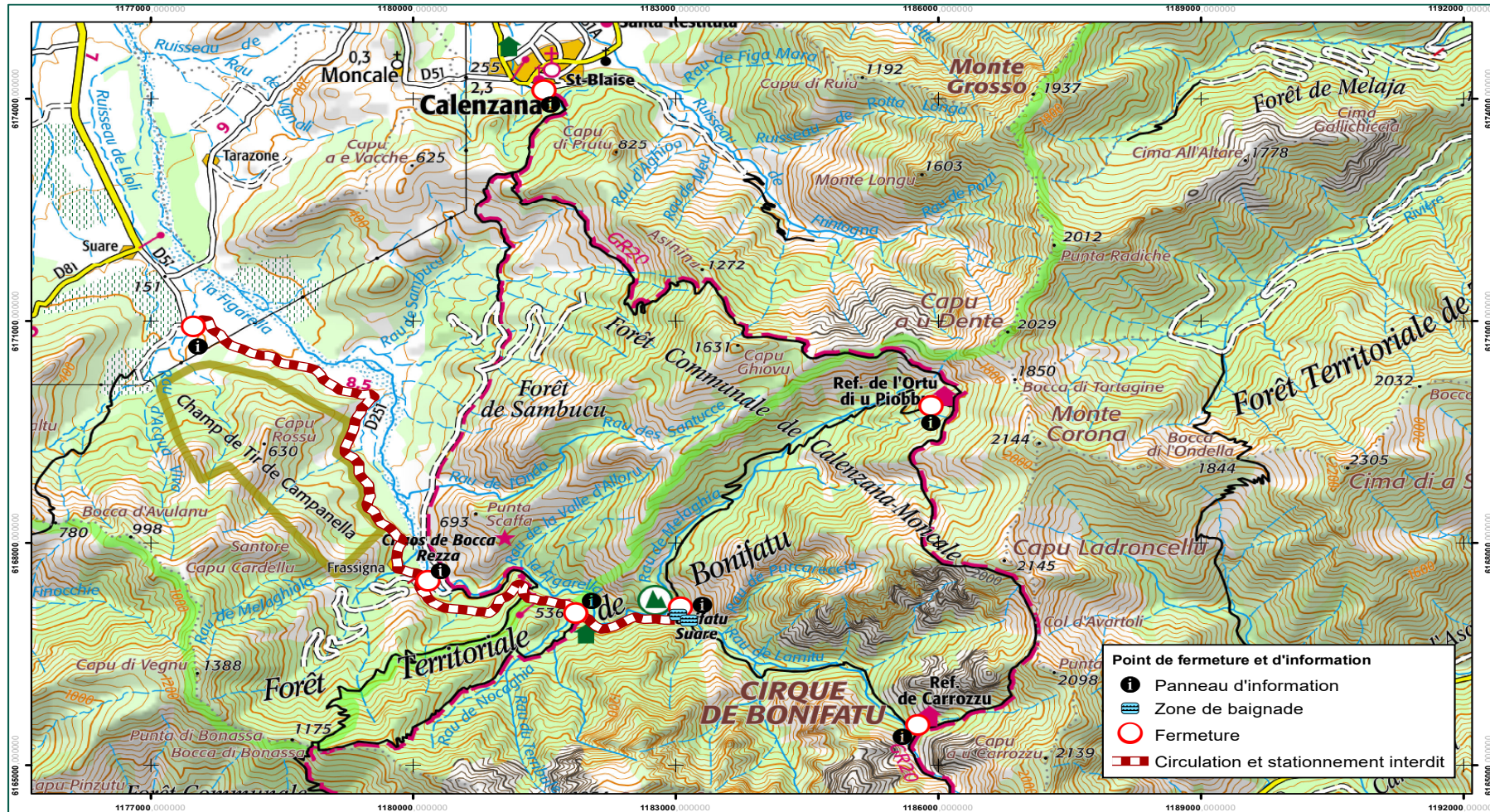

**ANNEXE 5 – Massifs forestier de Targatine-Melaja**  
**Arrêté n°2B-2023-06-27-00002 en date du 27 juin 2023**

Les jours où le risque météorologique d'incendie de forêt est de niveau  
**Très Sévère** ou **Extrême**, le massif de Targatine-Melaja est fermé au public.

**Localisation des points de fermeture des accès au massif de Targatine-Melaja :**

- parking de la Targatine sur la route départementale n° 963,
- pont de Melaja depuis la route départementale n° 963,
- refuges d'Ortu di Piobbu et de Carrozzu sur les itinéraires de randonnées pénétrant dans le massif.

**Interdiction de stationnement pour les véhicules :**

- le stationnement est interdit sur la route départementale n° 963 du P.K. 37,870 au P.K. 41,400.

**ANNEXE 5 – Massifs forestier de Targatine-Melaja**  
**Arrêté n°2B-2023-06-27-00002 en date du 27 juin 2023**

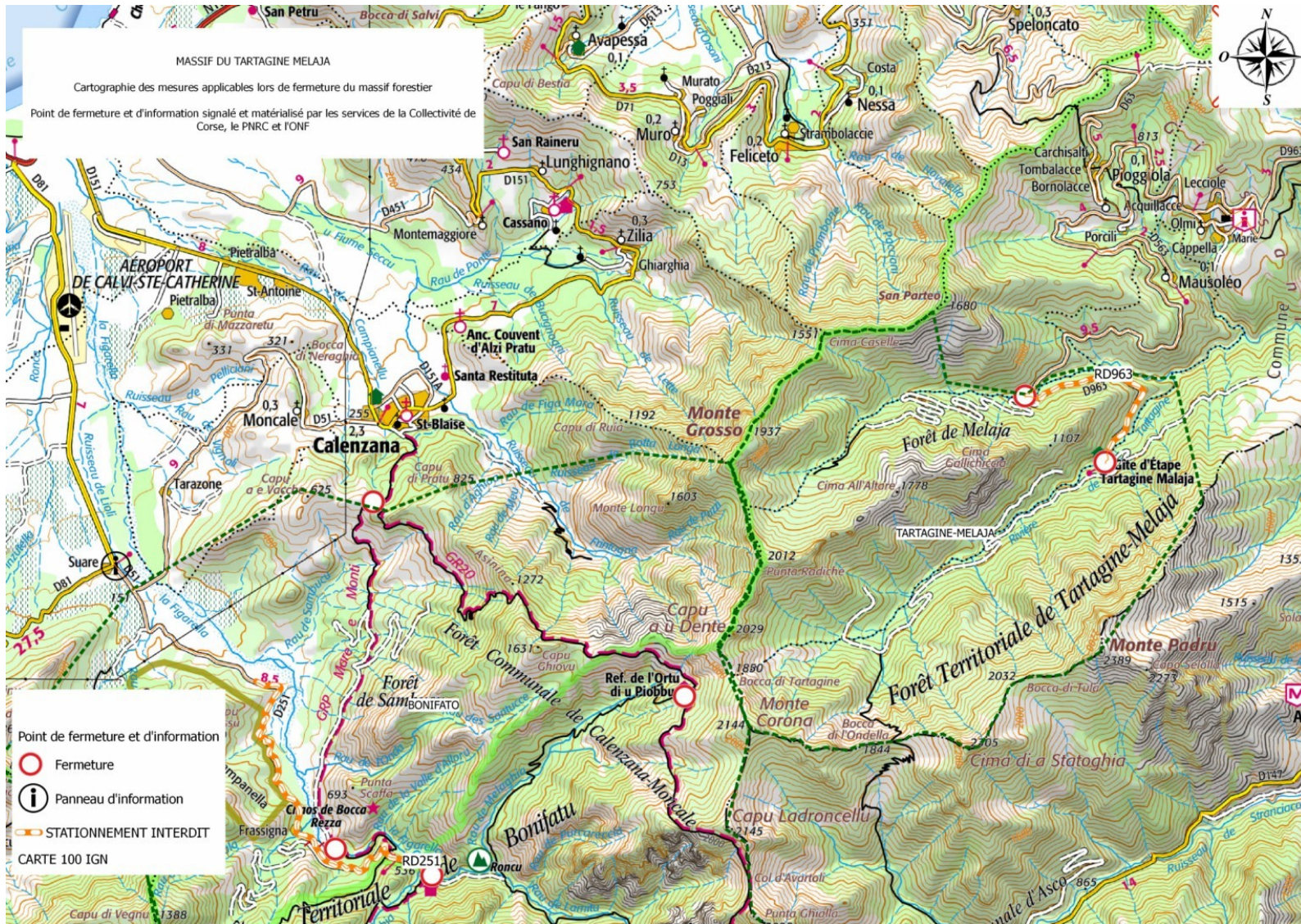

**ANNEXE 6 – Massifs forestier du Verghellu**  
**Arrêté n°2B-2023-06-27-00002 en date du 27 juin 2023**

Les jours où le risque météorologique d'incendie de forêt est de niveau  
**Très Sévère** ou **Extrême**, le massif du Verghellu est fermé au public.

**Localisation des points de fermeture des accès au massif du Verghellu :**

- croisement de la route territoriale n° 20 avec la route départementale n° 23,
- refuges de l'Onda et de Petra Piana sur les itinéraires de randonnées pénétrant dans le massif.

**Interdiction de circulation et de stationnement pour les véhicules :**

- la circulation et le stationnement sont interdits sur la route départementale n° 723 du P.K. 0,000 au P.K. 8,450.



**ANNEXE 6 – Massifs forestier du Verghellu**  
**Arrêté n°2B-2023-06-27-00002 en date du 27 juin 2023**

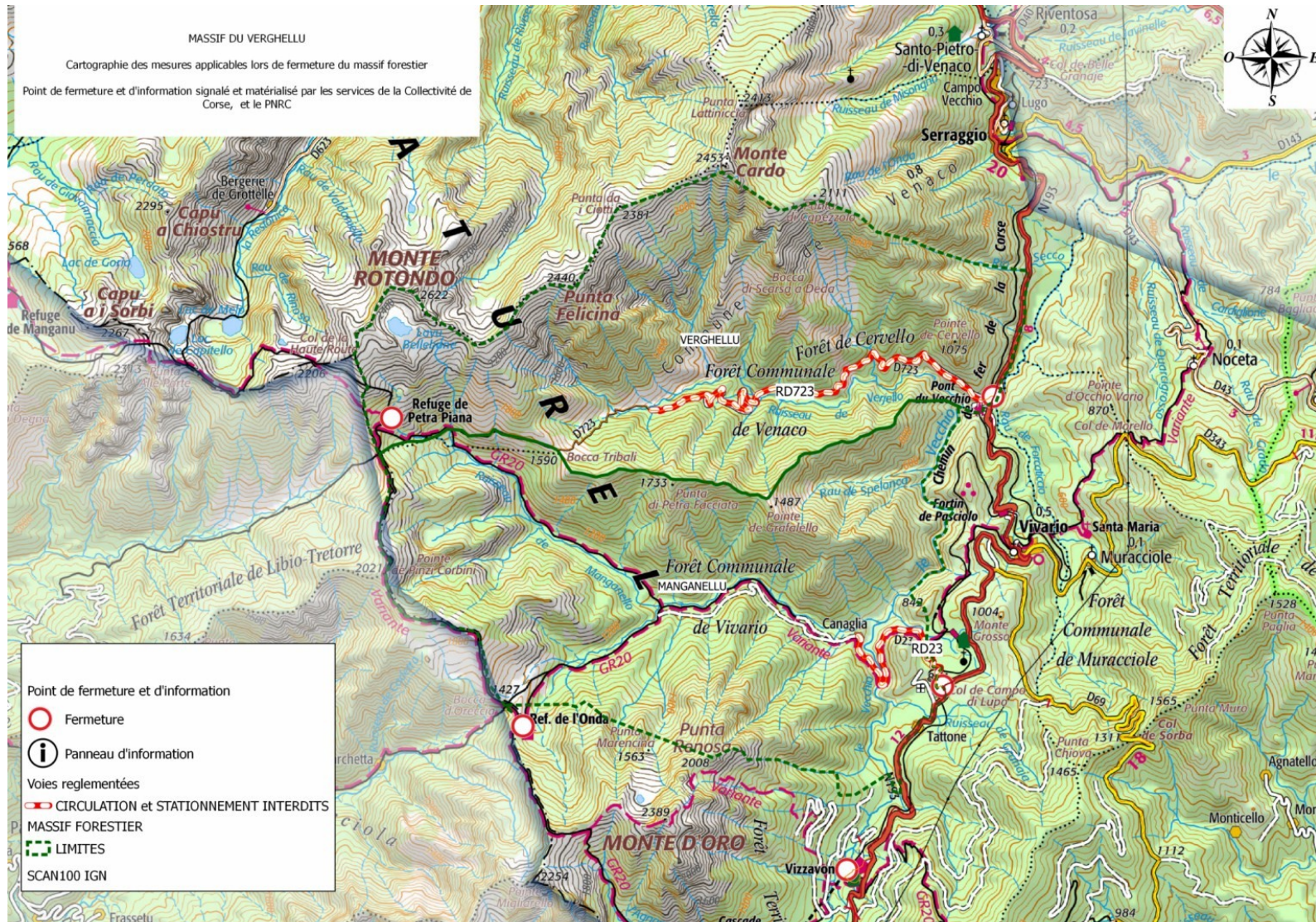

**ANNEXE 7 – Massifs forestier du Manganellu**  
**Arrêté n°2B-2023-06-27-00002 en date du 27 juin 2023**

Les jours où le risque météorologique d'incendie de forêt est de niveau  
**Très Sévère** ou **Extrême**, le massif du Manganellu est fermé au public.

**Localisation des points de fermeture des accès au massif du Manganellu :**

- col de Campo di Lupo au croisement de la route territoriale n° 20 avec la route départementale n° 23,
- gare de vizzavona,
- refuges de l'Onda et de Petra Piana sur les itinéraires de randonnées pénétrant dans le massif.

**Interdiction de circulation et de stationnement pour les véhicules :**

- la circulation et le stationnement sont interdits sur la route départementale n° 23 du P.K. 40,850 au P.K. 36,650.

**ANNEXE 7 – Massifs forestier du Manganelu**  
**Arrêté n°2B-2023-06-27-00002 en date du 27 juin 2023**

