CB:CD DAO:FL Réf:11313/2 Date: 7 mars 2019

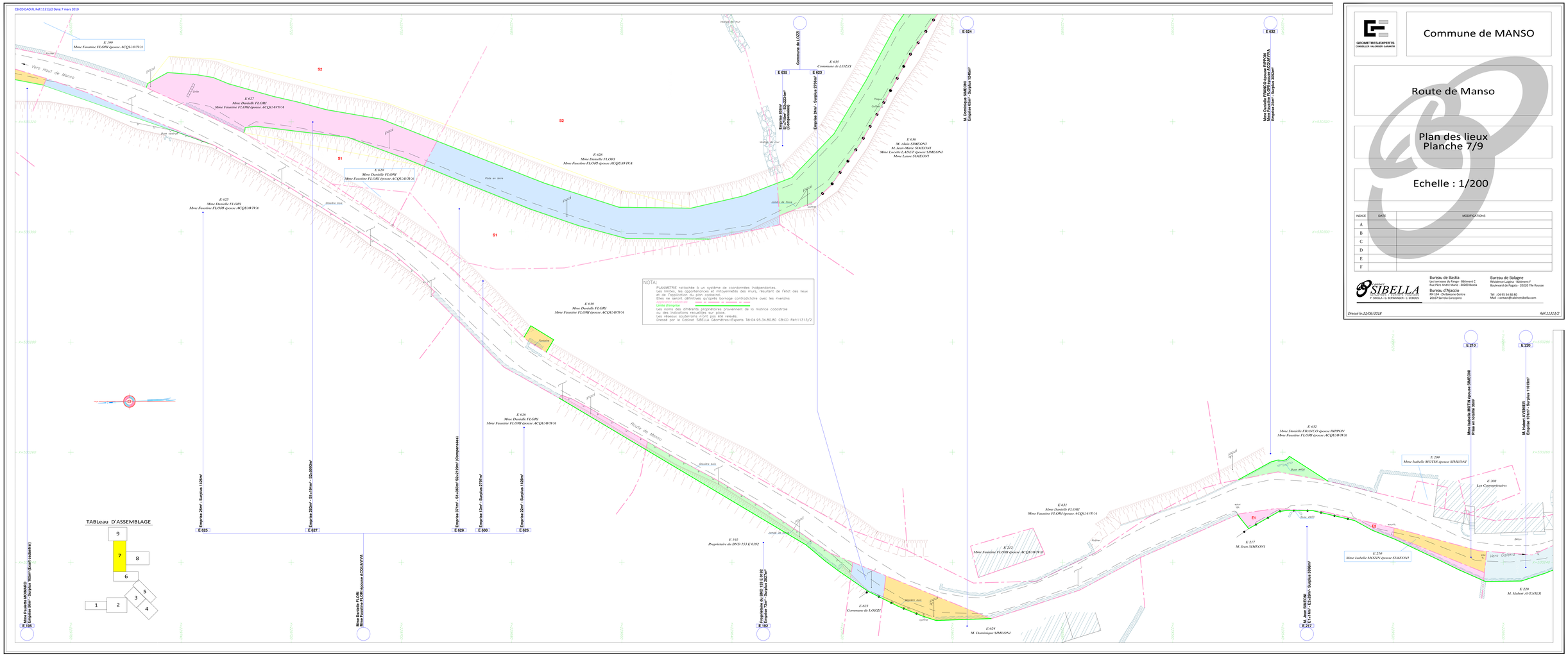
E 199
Mme Faustine FLORI épouse ACQUAVIVA
Vers Haut de Manso
E 627
Mme Danielle FLORI
Mme Faustine FLORI épouse ACQUAVIVA
S2
S1
E 628
Mme Danielle FLORI
Mme Faustine FLORI épouse ACQUAVIVA
E 629
Mme Danielle FLORI
Mme Faustine FLORI épouse ACQUAVIVA
E 625
Mme Danielle FLORI
Mme Faustine FLORI épouse ACQUAVIVA
E 630
Mme Danielle FLORI
Mme Faustine FLORI épouse ACQUAVIVA
E 626
Mme Danielle FLORI
Mme Faustine FLORI épouse ACQUAVIVA
E 635
E 623
Commune de LOZZI
E 635
Commune de LOZZI
Emprise 43m² - Surplus 2224m² (Compensées)
Emprise 24m² - Surplus 2735m²
E 624
M. Dominique SIMEONI
Emprise 12m² - Surplus 1745m²
E 632
Mme Danielle FRANCO épouse RIPPON
Mme Faustine FLORI épouse ACQUAVIVA
Emprise 23m² - Surplus 3490m²
E 636
M. Alain SIMEONI
M. Jean-Marie SIMEONI
Mme Lucette LAIMET épouse SIMEONI
Mme Laure SIMEONI
Piste en terre
Gravier
Jardin de Sous
Terrasse
Ruisseau
Route de Manso
Gravier
Jardin de Sous
Cuisine
Fontaine
Gravier
Jardin de Sous
Cuisine
Gravier
Jardin de Sous
Cuisine
Gravier
Jardin de Sous
Cuis